



PSR
2014 2020
LOMBARDIA
L'INNOVAZIONE
METTERE RADICI



**Regione
Lombardia**

FEASR – Programma di Sviluppo Rurale 2014-2020
BANDO PER LA PRESENTAZIONE DI PROGETTI INTEGRATI D'AREA
NELL'AMBITO DELLA MISURA 16 DEL PSR 2014-2020,
OPERAZIONE 16.10.02

PROGETTO INTEGRATO D'AREA “ADDA MARTESANA, TRA ACQUA E TERRA”

1. DESCRIZIONE DEL PARTENARIATO

A. COMPOSIZIONE DEL PARTENARIATO

Il Partenariato “**ADDA MARTESANA, TRA ACQUA E TERRA**” nasce dall’esigenza congiunta, da un lato, di un gruppo di aziende agricole operanti sul territorio della cd. Zona omogenea Adda Martesana, dall’altro, dei Comuni nei cui territori tali aziende agricole operano, di sviluppare forme di collaborazione al fine di tutelare e valorizzare il territorio, valorizzare il patrimonio rurale e garantire nel contempo competitività e produttività alle imprese agricole. Da qui l’idea di sviluppare un progetto integrato d’area nell’Adda Martesana con conseguente adesione all’Operazione 16.10.02 del PSR 2014-2020 Regione Lombardia e, quindi, relativo Accordo di Partenariato a firma congiunta di tutti i partner in data 10 gennaio 2017. L’obiettivo principale perseguito, nella fase di costituzione della partnership, è stato quello di creare le basi per una collaborazione pubblico/privata forte, allargata ai vari settori produttivi interessati all’iniziativa, capace di esprimere le potenzialità dell’area e realizzare una reale e concreta strategia di sviluppo.

PARTECIPANTI AL PIA

1. SOCIETA' AGRICOLA MOSO DI VIMERCATI SANSEVERINO CATERINA E FIGLI S.S. - azienda agricola ad indirizzo cerealicolo-zootecnico (bovini da latte) con sede a Bagnolo Cremasco, ma con superficie aziendale e parte delle strutture produttive dislocate nell’area di Cassano d’Adda, Pozzuolo Martesana e Truccazzano;
2. BIOROC SOCIETA' AGRICOLA SRL – azienda agricola ad indirizzo cerealicolo con superficie agricola in Pozzuolo Martesana e Truccazzano;
3. LOLA DI LOCATELLI ALBERTO – azienda agricola ad indirizzo orticolo con superficie agricola in Pozzuolo Martesana;
4. FRETTOLI NICOLA – azienda agricola ad indirizzo cerealicolo con superficie agricola in Mezzago e Cornate d’Adda (che andrà però a realizzare un locale trasformazione e punto vendita in Truccazzano);
5. FRATELLI GALBIATI S.S. DI GALBIATI MASSIMO E SILVIO SOCIETA' AGRICOLA – azienda agricola ad indirizzo cerealicolo con superficie agricola in Pozzuolo Martesana e Truccazzano;
6. CANEGRATI EMILIO – azienda agricola ad indirizzo cerealicolo-zootecnico (bovini da latte) con superficie agricola in Pozzuolo Martesana ed Inzago;
7. SOCIETA' AGRICOLA LA NOVELLA S.S. – azienda agricola ad indirizzo cerealicolo con superficie agricola in Truccazzano;
8. SOCIETA' AGRICOLA DANELLI FRATELLI S.S. – azienda agricola ad indirizzo cerealicolo-zootecnico (bovini da latte) con superficie agricola in Truccazzano;
9. SOCIETA' AGRICOLA SEMPLICE LA CIOCCA DI MOTTA PIERPAOLO– azienda agricola ad indirizzo vivaistico con superficie agricola in Truccazzano;
10. CERIANI FERDINANDO– azienda agricola ad indirizzo cerealicolo-zootecnico (bovini da latte) con superficie agricola in Melzo e Truccazzano;
11. AZ. AGR. MISANA DI MAZZOLENI LUCA MARIA – azienda agricola ad indirizzo cerealicolo con superficie agricola in Bellinzago Lombardo e Inzago.

A. **UNIONE ADDA MARTESANA** è un Ente Locale sovracomunale costituito volontariamente, ai sensi della L. n. 56 del 7 aprile 2014 (cosiddetta Legge Delrio), tra i Comuni di Bellinzago Lombardo, Liscate, Pozzuolo Martesana e Truccazzano. L'Unione è stata realizzata allo scopo di migliorare l'efficienza delle strutture organizzative comunali, la qualità dei servizi erogati e di ottimizzare l'utilizzo delle risorse economico-finanziarie, umane e strumentali, esercitando in forma associata per i Comuni associati o per alcuni di essi, tutte le funzioni e tutti i servizi comunali che la legge non riserva espressamente ai singoli Comuni. L'Unione assicura la partecipazione delle comunità locali, adeguando la propria azione ai principi e alle regole della democrazia, della solidarietà, della sussidiarietà, della trasparenza, dell'efficienza, dell'economicità e dell'equità. Promuove l'equilibrato assetto del territorio nel rispetto e nella salvaguardia dell'ambiente, del patrimonio culturale e della salute dei cittadini. Nel progetto, l'Unione dei Comuni Adda Martesana interviene in rappresentanza delle amministrazioni comunali di Bellinzago Lombardo, Liscate e Pozzuolo Martesana, le quali nell'ambito del progetto proposto intendono realizzare specifici interventi sul proprio territorio.

B. **L'ASSOCIAZIONE SPORTIVA DILETTANTISTICA REDS** è un Associazione Sportiva senza scopo di lucro con sede in comune di Pozzuolo Martesana ed operante nell'area dell'Adda Martesana che ha come finalità la promozione dell'attività podistica e sportiva in generale.

C. **SOCIETA' AGRICOLA MOSO DI VIMERCATI SANSEVERINO CATERINA E FIGLI S.S.**

stata dettata dalle seguenti motivazioni:

- si tratta dell'azienda agricola che più attivamente ha promosso la stipula dell'accordo di partenariato
- nella costituzione del contratto di rete d'impresе **BLUMARTESANA**

2. LA STRATEGIA DI PROGETTO

PREMESSA

Nell'intenzione del legislatore regionale ed europeo, i progetti integrati d'area co-finanziati sono mirati ad accrescere le potenzialità economica ed ambientale e la fruibilità turistica del territorio attraverso l'integrazione delle risorse storiche e culturali con il sistema dei valori e delle qualità ambientali e agricole di eccellenza che caratterizzano le aree di elezione al finanziamento. La strategia del Progetto Integrato d'Area qui proposto nasce come tentativo di realizzare nel concreto del territorio interessato, a scala limitata, la visione strategica e le azioni contenute, a scala più ampia, dei seguenti strumenti di programmazione e progettazione:

- Piano di Sviluppo Rurale Regione Lombardia 2014-2020;
- Piano strategico triennale (2016-2018) di Milano Città Metropolitana;
- PTCP e Piano di Settore Agricolo Parco Agricolo Sud;
- PTCP e Piano di Settore Agricolo Parco Adda Nord;
- Progetto Aree Agricole e Biodiversità nell'Adda Martesana;
- Statuto PLIS Alto Martesana;
- Protocollo d'intesa PLIS Martesana;
- Statuto dell'Unione di Comuni Adda Martesana.

A. INQUADRAMENTO DELL'AREA D'AZIONE

IDENTIFICAZIONE GEOGRAFICA

Il Progetto Integrato d'Area proposto interessa i seguenti comuni tra loro contermini che si collocano nella porzione sudorientale della *Zona Omogenea Adda Martesana* di Milano Città Metropolitana istituita con la Legge 56/2014 (cosiddetta legge Delrio):

1. Bellinzago Lombardo;
2. Cassano d'Adda;
3. Inzago;
4. Liscate;
5. Melzo;
6. Pozzuolo Martesana;
7. Truccazzano.



Immagine 1 – Zona omogenea Adda Martesana (in giallo)

B. OBIETTIVI DEL PIANO

Nel Piano Strategico Triennale della Città Metropolitana di Milano gli indirizzi progettuali per la Zona Omogenea Adda Martesana vengono sintetizzati nel seguente titolo: *Infrastrutture verdi e blu per una città parco*. Tale titolo è significativo di quanto il tema infrastrutturale domini l'agenda del territorio Adda Martesana, condizionandone fortemente lo sviluppo attuale e quello prossimo futuro.

Il presente PIA, che, come già detto, nasce dalla volontà di tradurre nel concreto e in un ambito territoriale più limitato strategie progettuali di vasta scala e di ampio respiro, fa suo il suddetto "manifesto programmatico" evocandone le linee progettuali che ne derivano. Si ritiene, infatti, che il territorio dell'Adda Martesana dovrà continuare a puntare sull'infrastrutturazione territoriale, ma intesa in senso profondamente differente rispetto al passato. Per essere in grado di governare efficacemente i processi di sviluppo, che saranno fortemente condizionati dalle scelte del recente passato, si dovrà concentrare sull'implementazione delle "infrastrutture verdi e blu", con l'acqua e le reti verdi che dovranno contribuire a orientare i processi di ricomposizione territoriale, in un'ottica di agricoltura di prossimità, valorizzazione e promozione del territorio e della cultura rurale, la riqualificazione e valorizzazione paesaggistico ambientale del patrimonio ambientale e naturale e della sua fruibilità turistica e ricreativa, anche attraverso l'implementazione di un sistema di mobilità dolce.

Il PIA proposto, nel concreto, attraverso un'azione di partenariato tra soggetti pubblici e privati, si pone dunque i seguenti obiettivi principali:

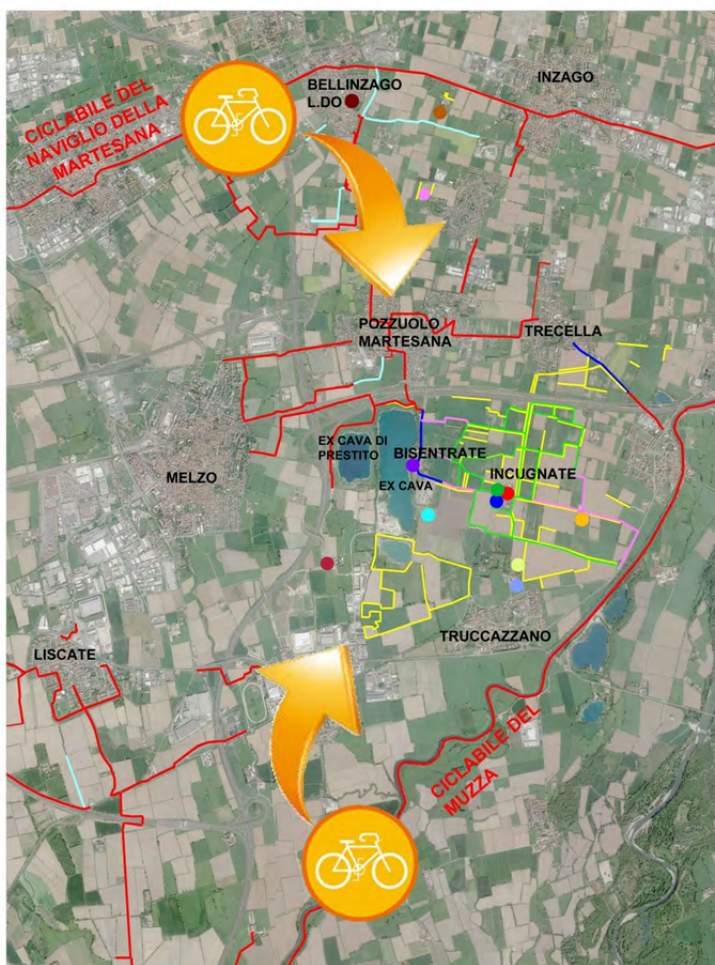

PROOGETTO INTEGRATO D'AREA: "ADDA MARTESANA, TRA ACQUA E TERRA"

Planimetria generale degli interventi e delle azioni

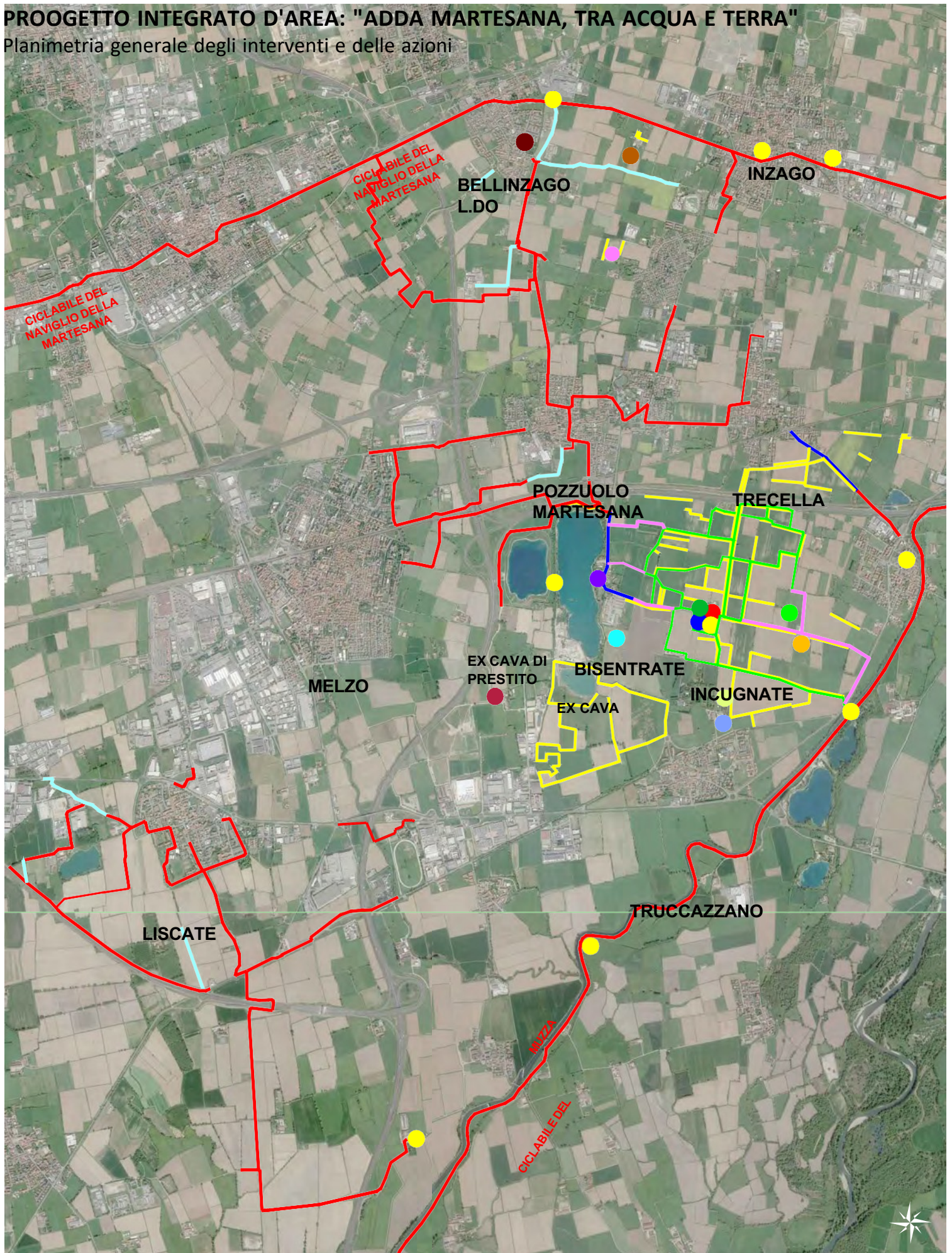

a. Dimensione economica dell'aggregazione

Il progetto integrato d'area "ADDA MARTESANA, TRA ACQUA E TERRA", come si evince dalla tabella sottostante, prevede la realizzazione di interventi per un ammontare complessivo di € 3.290.414,35 (euro tremilioniduecentonovatamilaquattrocentoquattordici/35).

OPERAZIONI	COSTO PREVISTO (€)
16.10.02: Progetti integrati d'area	80.000,00 €
4.1.02: incentivi per investimenti nell'ambito delle filiere agroalimentari	2.116.000,00 €
4.4.01: investimenti non produttivi finalizzati prioritariamente alla conservazione della biodiversità	168.485,78 €
6.4.01: sostegno alla realizzazione e allo sviluppo di attività agrituristiche	571.428,57 €
7.4.01: incentivi per lo sviluppo di servizi in favore della popolazione rurale	70.000,00 €
7.5.01: incentivi per lo sviluppo di infrastrutture e di servizi turistici locali	284.500,00 €
Totale complessivo	3.290.414,35 €